

PLANTA BAIXA ATUAL  
ESC. 1/50

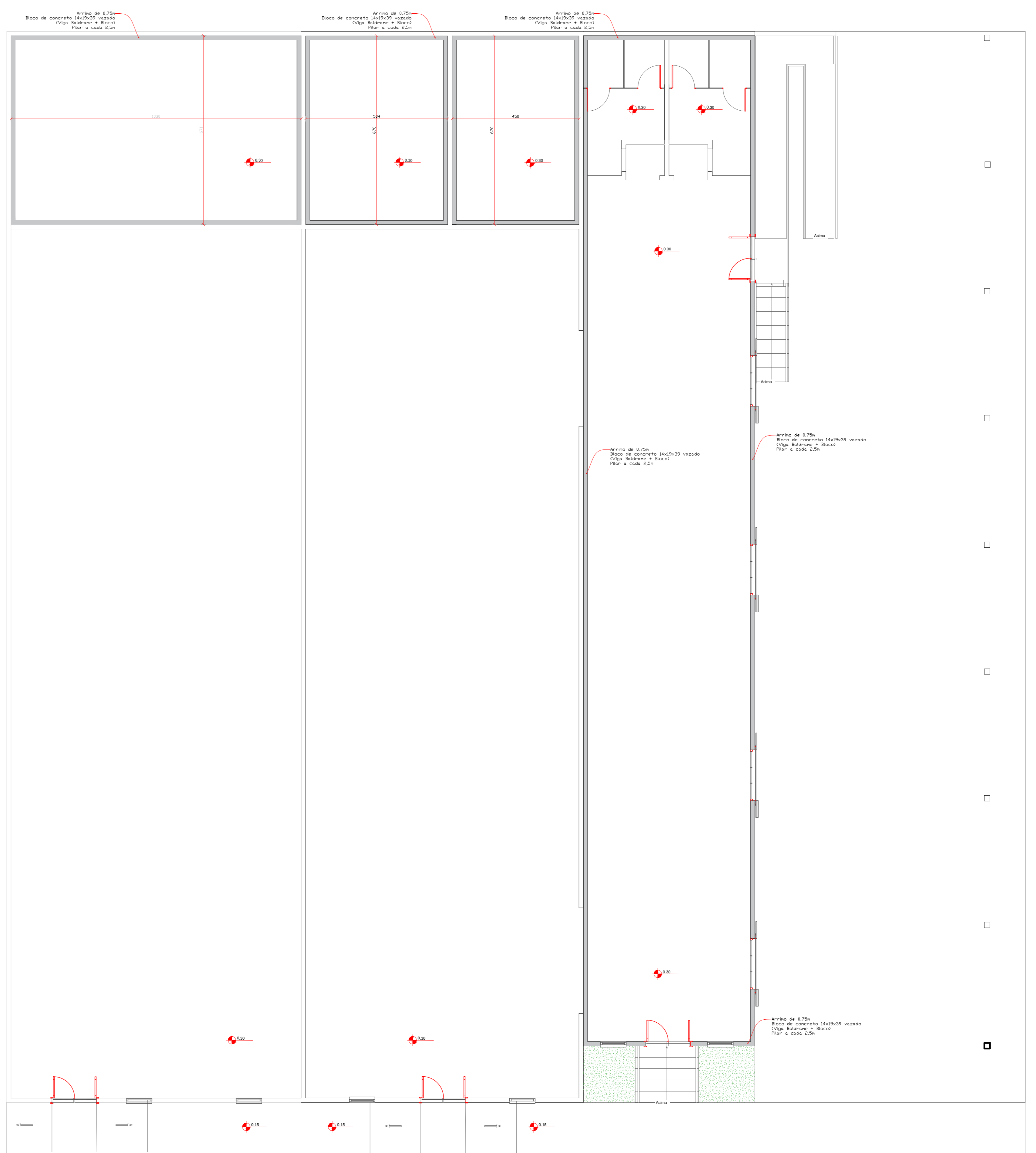

ARRIMO  
ESC. 1/50

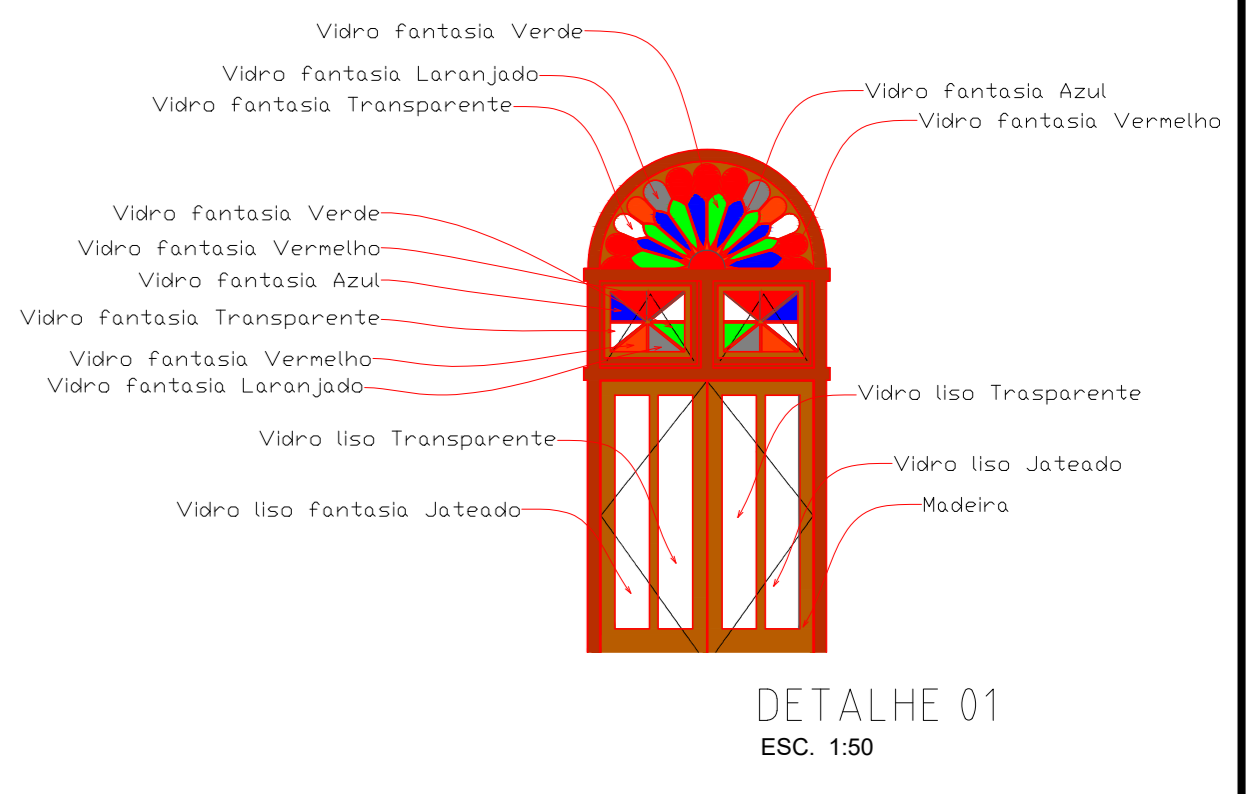

DETALHE 01  
ESC. 1/50

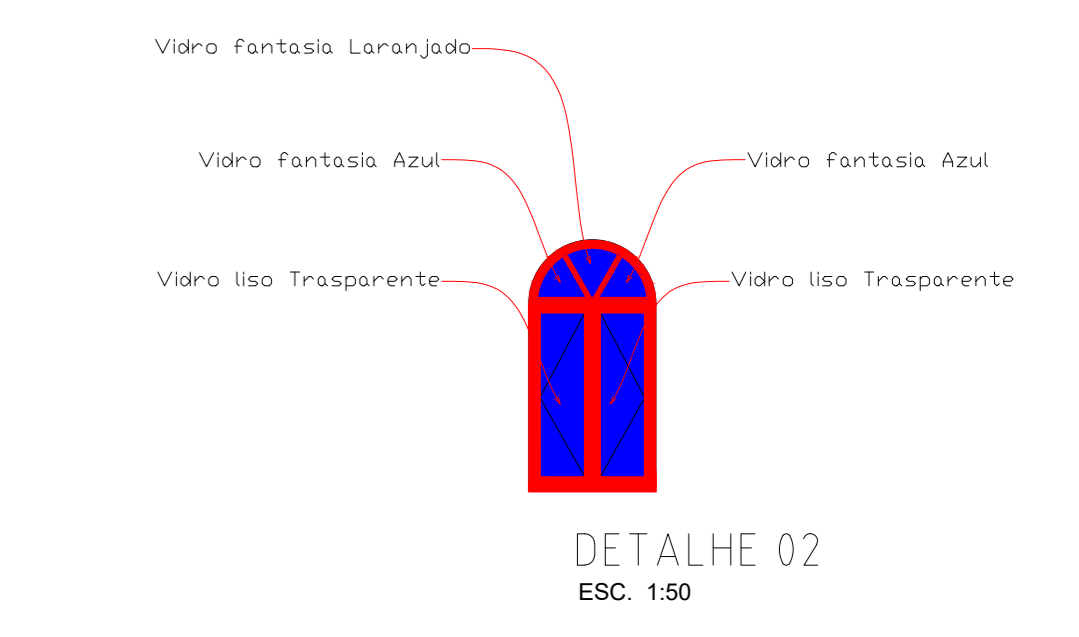

DETALHE 02  
ESC. 1/50

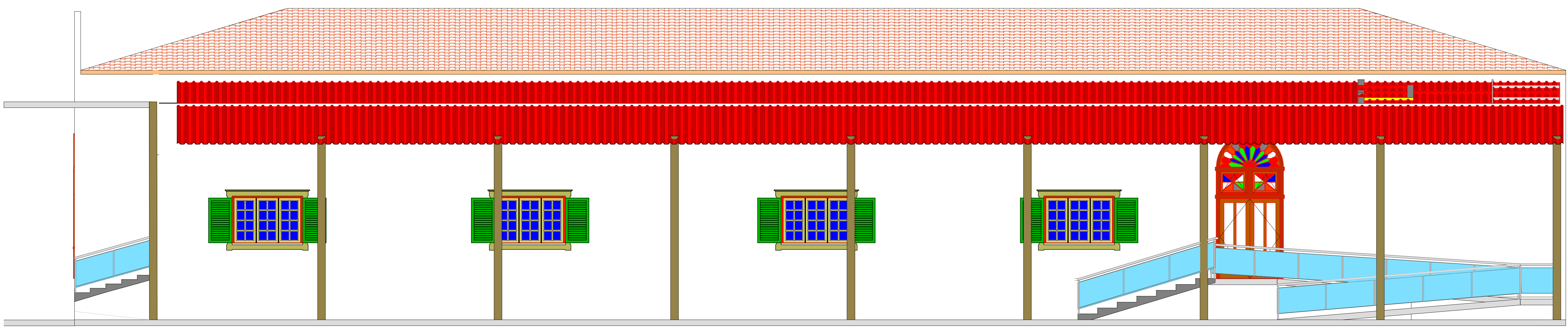

FACHADA B  
ESC. 1/50

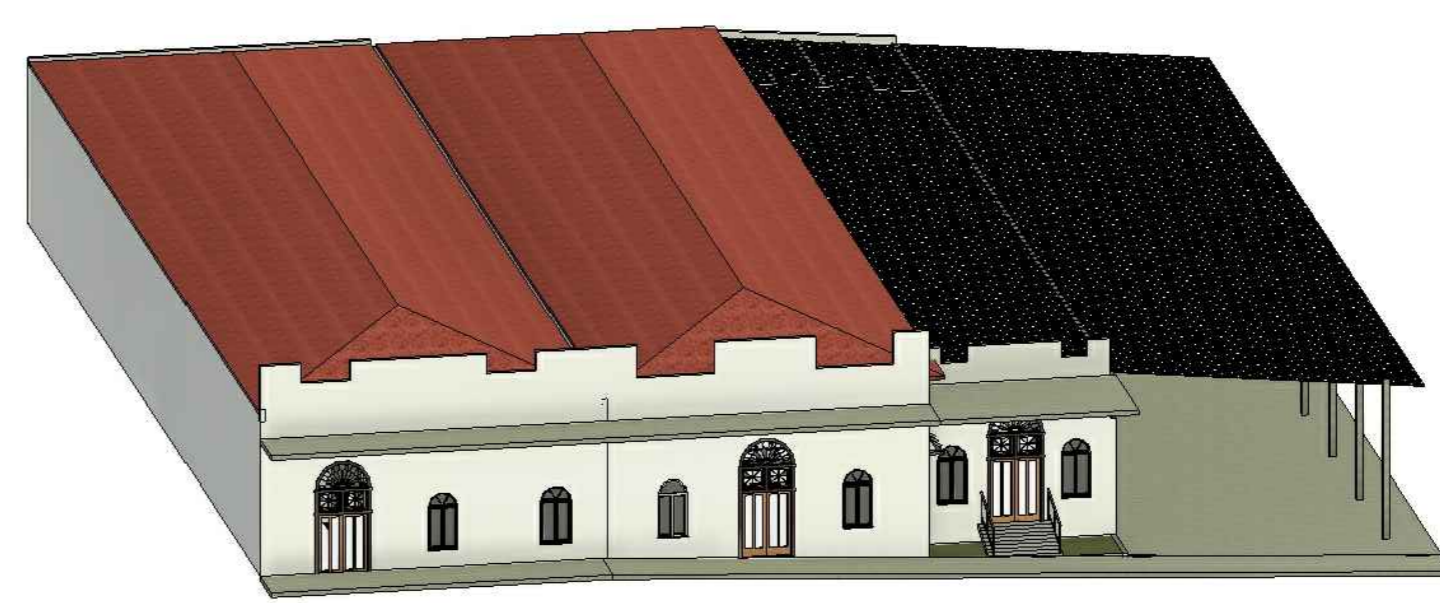

<p>DECLARO ESTAR CIENTE DE QUE A PROPOSTA DE OBRA NÃO VIOLARÁ O REQUERIMENTO DA PREFEITURA DO DISTRITO DO PROPRIETÁRIO DO TERRENO QUE O HABITE DE SEU SEU FORNECIDO PARA: - REALIZAÇÃO DE OBRAS DE RECONSTRUÇÃO; - REPARO DE OBRAS PREVIAMENTE LICENCIADAS A NOME DE EXPEDIENTE; - O FUNDAMENTO DE OBRAS ANTERIORES COM OBRAS DE OBRAS DE OBRAS; - O FUNDAMENTO DE OBRAS ANTERIORES COM OBRAS DE OBRAS DE OBRAS; - O FUNDAMENTO DE OBRAS ANTERIORES COM OBRAS DE OBRAS DE OBRAS; - O FUNDAMENTO DE OBRAS ANTERIORES COM OBRAS DE OBRAS DE OBRAS;</p>	
<p><b>MUNICÍPIO DE CENTRALINA</b> Praça Aiceu Virgílio dos Santos, nº 1 - Centro Cep: 38390-000 - PABX (34) 3267-8000 CENTRALINA - MINAS GERAIS C-e-mail: centralina@centralina.mg.gov.br - Home Page: http://www.centralina.mg.gov.br</p>	
<p>ESTE PROJETO NÃO PODE SER COPIADO, CRIADO OU LEGADO FORA DOS TERMO DE RESPONSABILIDADE DO SEU AUTORIZAÇÃO DO RESPONSÁVEL PROFESSOR(A)</p>	
<p>PREFEITURA MUNICIPAL DE CENTRALINA</p>	<p>ARQUITETÔNICO</p>
<p>REFORMA E AMPLIAÇÃO</p>	<p>ÁREAS (m²)</p>
<p>CASA DA CULTURA</p>	<p>Área construída existente: 80,00 m²</p>
<p>RUA DOS MARQUES, 250 - BAIRRO CENTRO</p>	<p>Área construída a construir: 99,00 m²</p>
<p>CEP: 38.390-000 - CENTRALINA - MG</p>	<p>Área aberta a construir: 266,70 m²</p>
<p>Área total terreno: 071,70 m²</p>	
<p>SIGNATÓRIOS</p>	
<p>DR. OSCAR LUIS FELIZNER DE BARROS A. CINHA PREFEITO</p>	
<p>PROJETISTA: WILSON ASSUNÇÃO JÚNIOR CREA: 156582/D</p>	
<p>CONTHEO</p>	<p>INDICADAS</p>
<p>PLANTA BAIXA EXISTENTE - ARRIMO - FACHADA B - LOCAÇÃO/SITUAÇÃO</p>	<p>WILSON A. JUNIOR</p>
<p>DATA: 20/01/2022</p>	<p>01/02 00</p>

OBS.: COTAS EM CENTIMETROS, NÍVEIS EM METROS.