

PLANTA BAIXA
ESC. 1/25

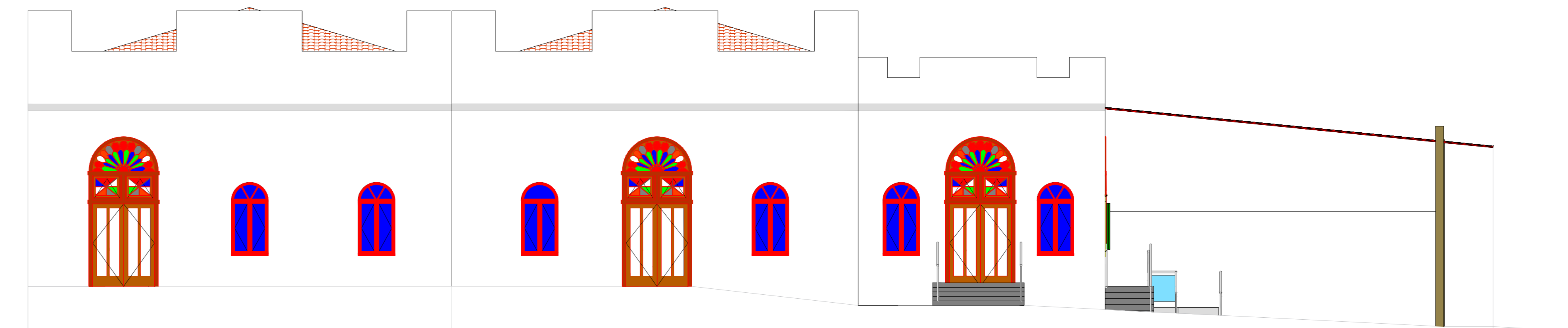

FACHADA A
ESC. 1/25

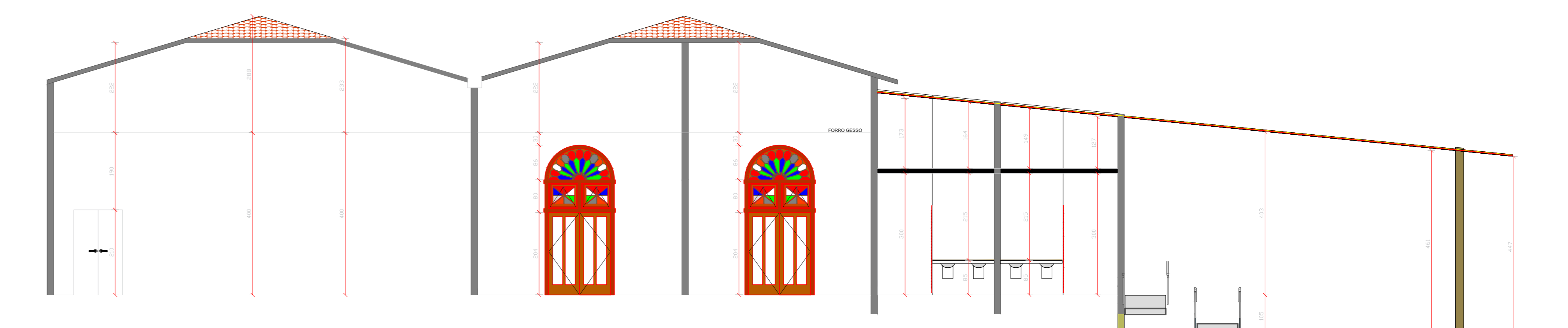

CORTE BB
ESC. 1/25

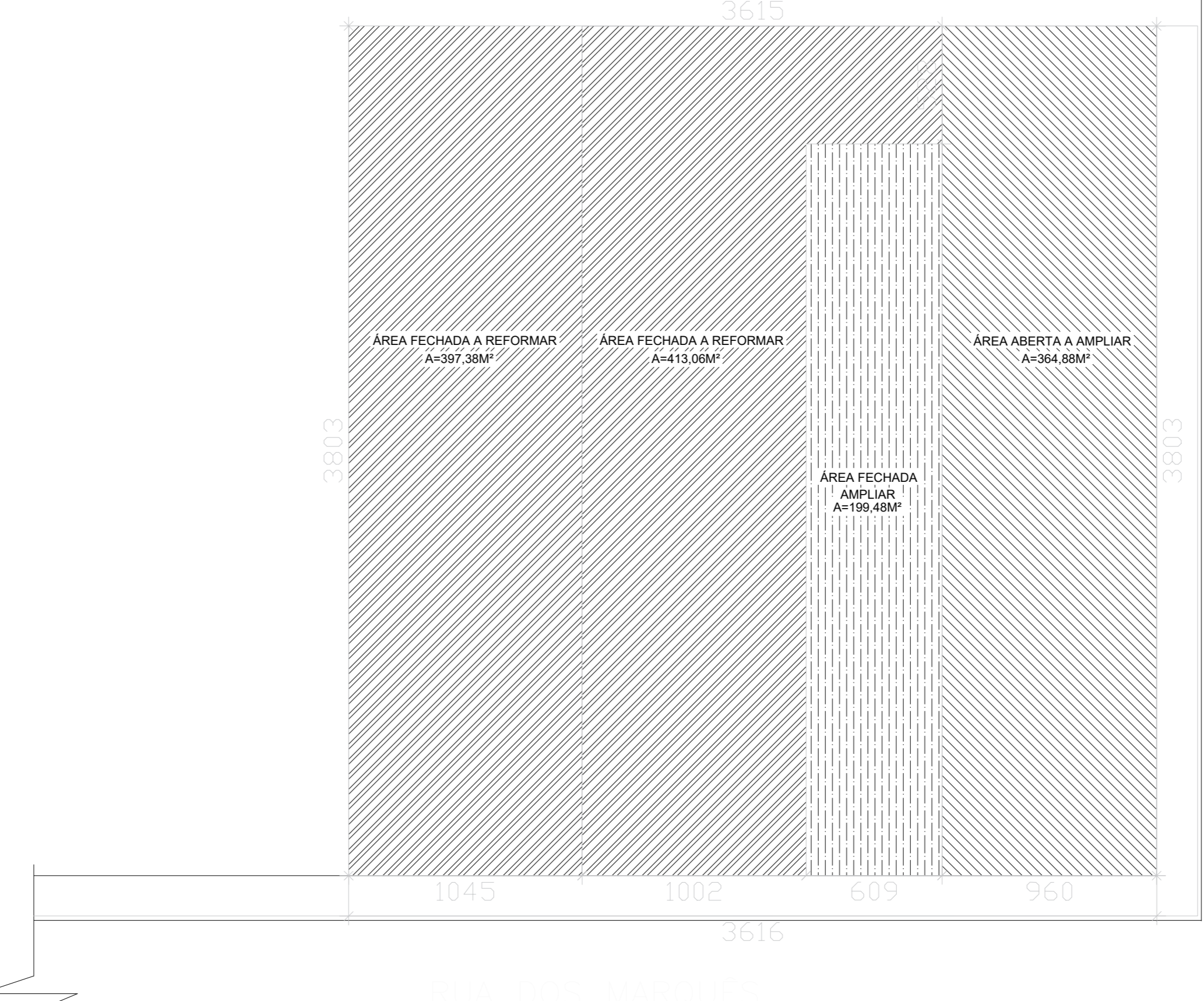
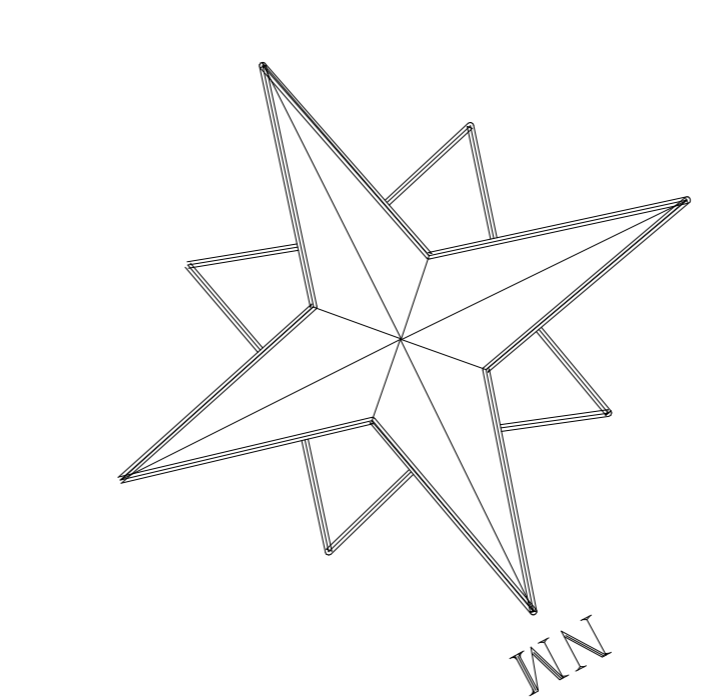

LOCAÇÃO
ESC.: 1:200

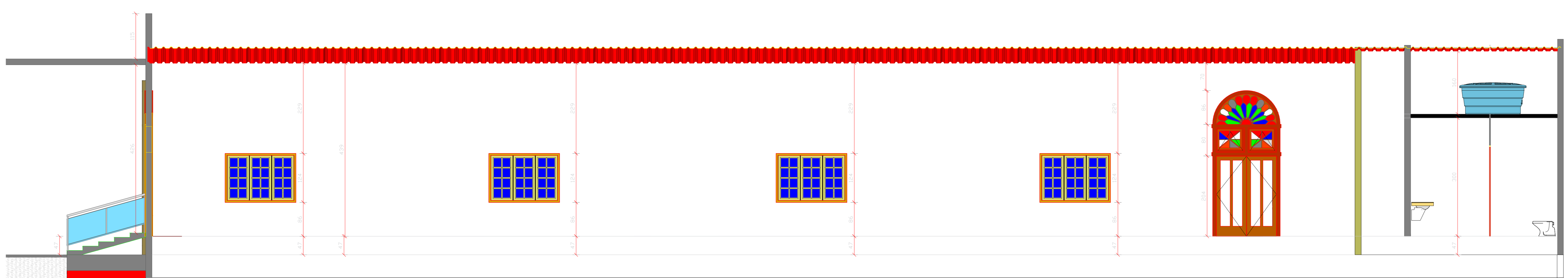
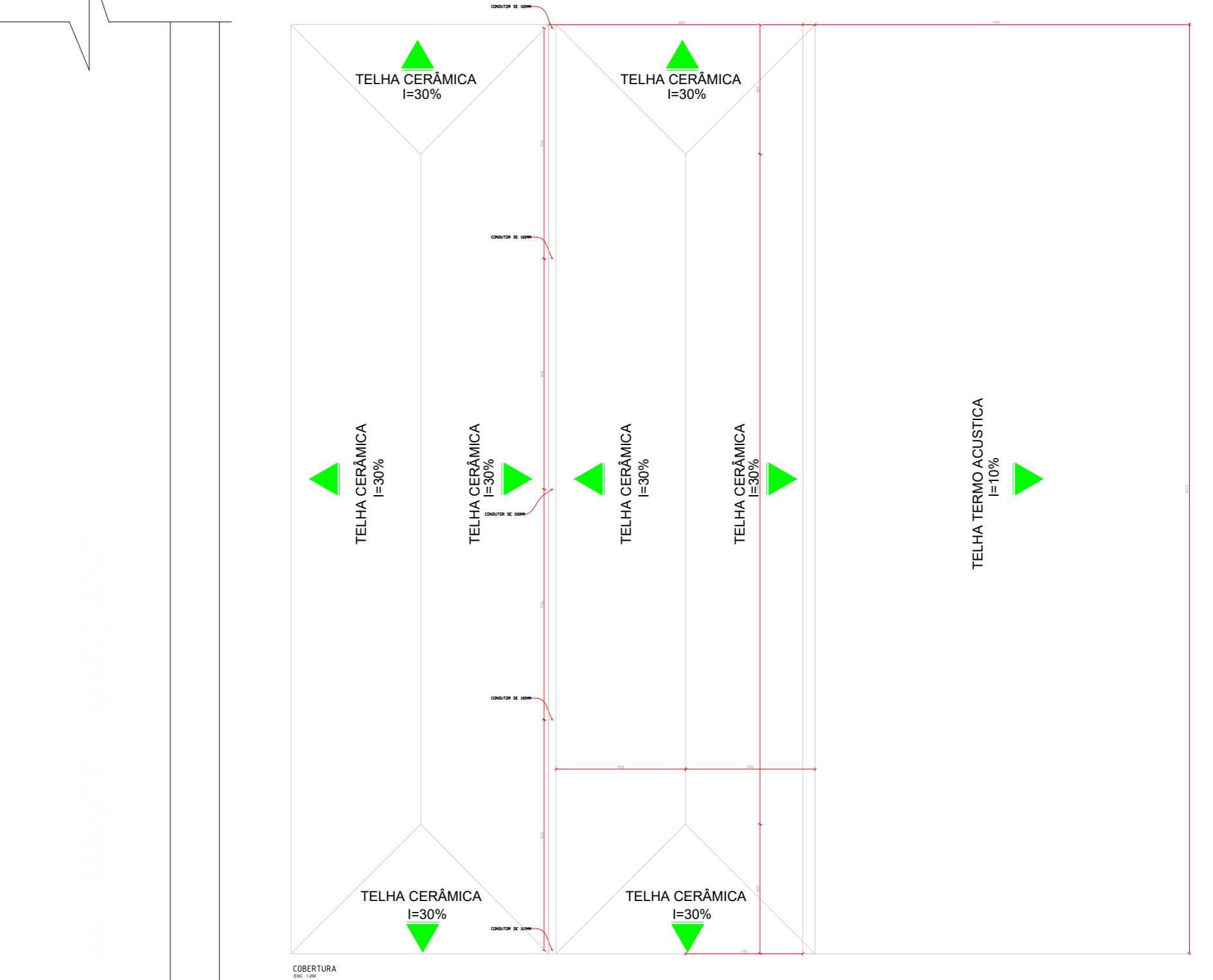

CORTE AA
ESC. 1/50

<p>DECLARO ESTAR CIENTE QUE A APROVAÇÃO DESTA PROPOSTA NÃO SIGNIFICA O RECONHECIMENTO DA PREFEITURA DO PRECÍPIO DE PROPRIEDADE DO TERRENO QUE O HABITE SE SÓ SERÁ FORNECIDO PARA:</p> <p>1º) PROJETOS EXECUTADOS SEM MODIFICAÇÃO;</p> <p>2º) FOLHAS DE SEGURO DE TERRENO NÃO LOCALIZADAS A RESPEITO DE SEGUROS;</p> <p>3º) PLANTAS DE 10 LÁPIS AVANÇADAS PARA CADA 10,00M QUADRO METROS DE PERÍMETRO;</p> <p>4º) QUE DEVERÁ SER HAVENDO PARA FISCALIZAÇÃO NA OBRA UMA VIA DESTES DOCUMENTOS DE RESPECTIVO AVALIAÇÃO DE LICENÇA.</p>	
<p>MUNICÍPIO DE CENTRALINA Praça Alceu Virgílio dos Santos, nº 1 - Centro Cep: 38390-000 - PARÁ (34) 3267-8000 CENTRALINA - MINAS GERAIS</p> <p>E-mail: centralina@centralina.mg.gov.br - Home Page: http://www.centralina.mg.gov.br</p>	
<p>PROPRIETÁRIO PREFEITURA MUNICIPAL DE CENTRALINA</p>	<p>PROJETO ARQUITETÔNICO</p>
<p>FINAL ORÇAMENTAL REFORMA E AMPLIAÇÃO</p> <p>CASA DA CULTURA</p> <p>RUA DOS MARQUES, 250 - BAIRRO CENTRO CEP 38.390-000 - CENTRALINA - MG</p>	<p>ÁREAS (m²):</p> <p>ÁREA CONSTRUIDA EXISTENTE: 810,44 m²</p> <p>ÁREA FECHADA A AMPLIAR: 199,42 m²</p> <p>ÁREA ABERTA A AMPLIAR: 364,70 m²</p> <p>ÁREA TOTAL EDIFICADA: 1374,56 m²</p>
<p>ACIDENTADOS DR. OSCAR LUIS FELDNER DE BARROS A. CUNHA PREFEITO</p>	<p>PROJETISTA: WILSON ASSUNÇÃO JÚNIOR CREA: 156582/D</p>
<p>CONTÍDUO PLANTA BAIXA A EXECUTAR - CORTE AA - CORTE BB - COBERTURA FACHADA A</p>	<p>ESCALAS INDICADAS</p> <p>DESENHO ADRYDA ROBERTA</p> <p>DATA MAIO/2021</p> <p>FOLHA 02/02</p> <p>REVISÃO 00</p>